



5 Maison Vachon de Belmont



12 Maison forte



22 Maison Apprin



16 Croix de Lorraine



6 Petit pavillon



13 Roue à augets



23 Centre de soins de Virieu CSV



7 Ancienne mairie



14 Maison Fabre



24 Atelier de Fabrique de Semelle



19 Pigeonnier



8 Halle



15 Couvent des soeurs de la Providence



27 Chapelle en ruine



9 Porte cochère



17 Bâtiment de la communauté de communes



29 Sirop Bigallet



21 Eglise Saint-Pierre et Saint-Paul



10 Maison du coquetier



18 Champ de mars

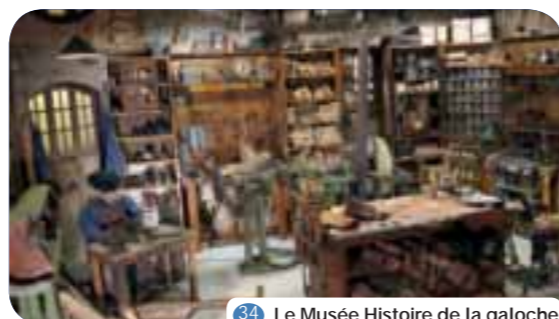

34 Le Musée Histoire de la galoche



11 Place du Trève



20 Presbytère



Val de Virieu

Plan découverte



Val-de-Virieu  
Mairie de Val de Virieu,  
2 Rue de Barbenière 38730 VAL-DE-VIRIEU  
secretariat@valdevirieu.fr  
www.valdevirieu.fr

Fagnola

SUIVEZ NOTRE ACTUALITÉ EN TEMPS RÉEL !



100 % GRATUITE



SANS INSCRIPTION



SANS PUBLICITÉ

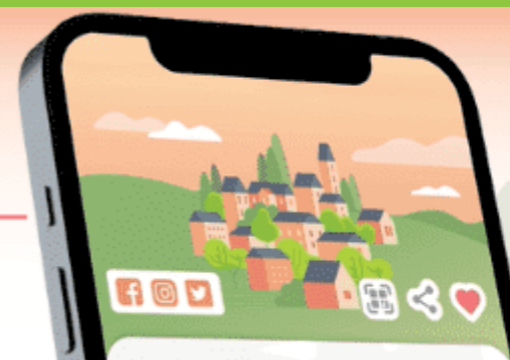

illiwap  
L'APPLI QUI CHANGE LA VIE !

TÉLÉCHARGEZ L'APPLI !



- 1 **Salle du Peuple** - 114 rue du stade  
Maison du Peuple (années 1920) puis Cinéma Le Foyer (1946-1970)
- 2 **Maternité de Virieu** - 23 rue du stade  
Ancienne maternité privée (1941-1947)
- 3 **École Stéphanie de Virieu** - 20 rue du Buisson couchant  
Fin XX<sup>ème</sup> siècle et Hôpital militaire temporaire (1914-1916)
- 4 **Square J. B. Jongking** - rue du Château  
Plaque, silhouette, «rosier Jongkind», et fresque murale
- 5 **Maison Vachon de Belmont** - 72 rue du Château  
Demeure familiale de Vachon de Belmont (XVII<sup>ème</sup> siècle)
- 6 **Petit Pavillon** - 72 rue du Château  
Atelier de Jean-Marie Breillet, galochier (1920-1950 env.)
- 7 **Ancienne Mairie (1892)** - 150 rue du Château. Justice de Paix,  
école publique de garçons et ancienne salle des mariages
- 8 **Halle** - rue du Château  
Halle XV<sup>ème</sup> siècle, écroulée en 1793, reconstruite en 1816
- 9 **Porte Cochère** - 184 rue du Château  
Date du XVII<sup>ème</sup> siècle, restaurée en 1925 à l'identique
- 10 **Maison du coquetier** - 32 Place de la Halle  
Maison du coquetier et sa cave à oeufs (1848-1970)
- 11 **Place du Trêve** Peinte par Jongkind (1874),  
pupitre Place du Trêve
- 12 **Maison forte** - 364 rue du Château  
Dite «La Tour», date du XIII<sup>ème</sup> siècle - Plus ancienne maison
- 13 **Roue à Augets** - Route de Vaugelas. Aire de camping-cars.  
Ancienne scierie & fabrique de semelles de bois Rabatel  
(jusqu'aux années 1960)
- 14 **Maison Fabre** - 29 Ruelle de la Conserverie  
XVII<sup>ème</sup> siècle, Premier conseil municipal le 20 février 1790  
chez le sieur Ravier d'Herbelon
- 15 **Couvent** - Angle 220 Rue du Champ de Mars  
Couvent des sœurs de la Providence et école de filles (1873-1903)  
Galocherie industrielle Blanc et Terrasse (1912-1960)
- 16 **Croix de Lorraine** (1944) - 235 Rue du Château, rue de l'ancien  
marché et 220 rue du Champ de Mars
- 17 **Bâtiment de la Communauté de Communes** - 139 rue du Champ de Mars  
École publique de filles (1905)
- 18 **Champ de Mars** - 106 Rue du Champ de Mars  
Champ de foire aux bestiaux. Anneaux
- 19 **Pigeonnier** - 2 Rue de Barbenière - Salle hors-sacs  
Ancien Point info Tourisme et ancien Musée « Histoire du Galochier »
- 20 **Presbytère (1892)** - 11 Place Henri Clavel  
Classé Label «Patrimoine en Isère» en 2014

- 21 **Église Saint-Pierre et Saint-Paul** - Place Henri Clavel  
XIX<sup>ème</sup> siècle, Porche et Orgue.
- 22 **Maison Apprin** - 126 rue Carnot  
Inscriptions 1747. Niche avec statue. Marque des anciennes échoppes
- 23 **Centre de Soins de Virieu CSV** - 126 Rue de la Gare  
Le Repos de l'Ouvrière, École ménagère «Notre Foyer» (1942-1955)
- 24 **Atelier** - 4 Rue du gymnase  
Fabrique de semelles de bois Camille Terrasse (1920)
- 25 **Les croix monumentales** - Une à Panissage et 7 à Val-de-Virieu  
(5 dans le bourg). Consulter la carte de l'Association Historique  
des terres Froides : <https://ahtf38.wordpress.com/>
- 26 **Lavoir de Vaugelas** - Route de Vaugelas
- 27 **Chapelle en ruine (1895)**
- 28 **Quartier de l'industrie** - Place de la Guinguette  
(1920-1950 env.)
- 29 **Sirop BIGALLET (fondé en 1872)** - 878 rue de la Gare
- 30 **Église de Panissage** - 5 Rue Cote-Malin
- 31 **Impasse Giacomino** - 11 Impasse P. Giacomino  
Impasse de l'artiste peintre Pierre Giacomino (lutrin)
- 32 **Maison Giacomino** - 15 Rue de l'ancien marché  
Maison de séjour de l'artiste peintre Pierre Giacomino (lutrin)
- 33 **Le Château de Virieu** (XI<sup>ème</sup> siècle) - 1245 Rue du Château
- 34 **Le Musée Histoire de la galoche** - 1245 Rue du Château  
Berceau historique de la galoche



1 Salle du Peuple



2 Maternité de Virieu



3 École Stéphanie de Virieu



4 Square Jongking

